MALREISEN 2024

SPANIEN
DEUTSCHLAND
GRIECHENLAND
Virtuelles
MALTREFFEN

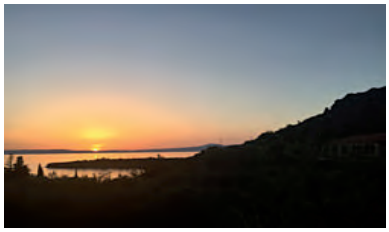

www.malreisen.de
info@malreisen.de

Die Termine für 2024

El Horcajo, Andalusien	23.05. - 31.05.2024
Saaletal, Elfershausen	04.08. - 10.08.2024
Freies Malen, Schwalenberg	25.08. - 30.08.2024
Kardamili, Griechenland	12.10. - 26.10.2024
Virtuelles Maltreffen	Februar - April 2024

MALREISEN 2024

El Horcajo,
Andalusien

Do. 23.5. - Fr. 31.5.2024

Nach der Anreise in Malaga geht es weiter nach EL HORCAJO, mitten in Andalusien in der Sierra de Garzalema, einer beindruckend schönen und sanften Berglandschaft. EL HORCAJO ist eine Hacienda mit verschiedenen Gebäudekomplexen um einen schattigen Innenhof.
Die einzelnen Gebäude sind exquisit ausgestattet und verfügen meist über eine kleine Terrasse und ein großzügiges Bad. Zu dem charmanten und stilvollen Ganzen gehört ein Swimmingpool.

Das Hotel liegt alleine ohne Nachbarn und Lärm in absoluter Ruhe und Harmonie. Weit weg von allem, ein perfekter Ort, um sich ohne Ablenkung mit der Malerei zu beschäftigen.

Zahara de la Sierra, eines der weißen Dörfer in unmittelbarer Nähe, thront fast unwirklich hoch über einem smaragdgrünen See, etwas weiter weg liegt das erhabene königliche Ronda stolz auf einer steil abfallenden Felswand, uneinnehmbar.

Die Landschaft zwischen diesen beiden Orten gehört zum Schönsten, was der Süden zu bieten hat...

Dauer Do. 23.5. - Fr. 31.5.2024
Unterkunft www.elhorcajo.com
Preis € 1.590 (6 x Ü/HP, 2 x Ü/F, Leihwagen, Kursgeb.) EZ-Zuschlag € 220
Anzahlung € 300 bis 25.3.2024
Restzahlung 2. Mai 2024
Anmeldeschluß 2. Mai 2024

Info, Anmeldung und Konto-Nummer

Heino Goeb (Veranstalter), Weichselstr. 62, 12043 Berlin
Tel 030-88 761 291, mobil 0179-3981917, email: info@malreisen.de

IBAN: DE41 1005 0000 1744 5125 97, BIC: BELADEBEXXX

Wir bitten um frühzeitige Anmeldung

MALREISEN 2024

Saaletal,
Elfershausen

So. 4.8. - Sa. 10.8.2024

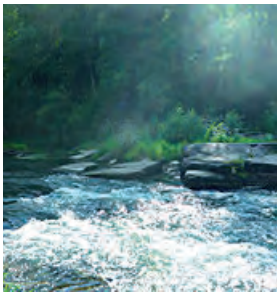

Harmonische, ruhige Bildeindrücke prägen die Kultur- und Naturlandschaft im ältesten Weingebiet Frankens.

Seltene, renaturierte Kalkrasenhänge flankieren weite Talansichten mit dem teils idyllischen Flusslauf der Fränkischen Saale.

Ein Eindruck, der sich ebenso beruhigend wie inspirierend auf das Aquarellieren Vor-Ort überträgt.

Mit seinem Renaissance-Schloss, der über 400-jährigen Brücke über dem Fluss, spiegelt auch der kleine Ort Elfershausen die Tradition dieser Kulturlandschaft wieder.

Wir wohnen im 4-Sterne Hotel „Ullrich“, mit einem hoteleigenen Spa zur Entspannung.

Dauer
Anreise So. 4.8.2024
Abreise Sa. 10.8.2024

Preis
€ 860 (inkl. Ü/F, Wellness-Spa, Kursgebühren) EZ Zuschlag € 120

Anzahlung
€ 300 bis 5. Juli 2024

Restzahlung/Anmeldeschluß bis
1. August 2024

www.hotel-ullrich.de

Info, Anmeldung und Konto-Nummer

Andreas Hartmann (Veranstalter)
Kaulbachstr. 45, 60596 Frankfurt/Main
Tel 069-62 37 34, info@malreisen.de

IBAN: DE37 5005 0201 0111 9739 47
BIC: HELADEF18221KAS

MALREISEN 2024

Freies Malen,
Schwalenberg

So. 25.8. - Fr. 30.8.2024

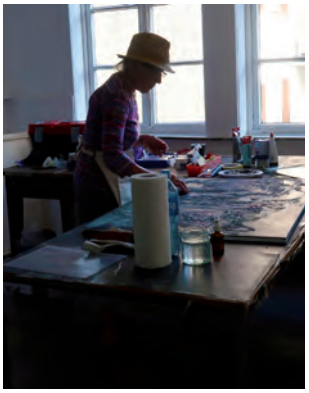

„Ich gehe das Bild unmittelbar an, dabei kommt es jedesmal zu einer Begegnung des Materials mit mir, wobei ich ihm oft den Willen lasse, denn ich habe erfahren, daß es weiser ist als alle Berechnungen.

Handwerk, Technik und Erregung sind eins. Die Farben reißen Formen an sich, die Zeichen verlangen Farben - indem ich mich mitreißen lasse, gewinne ich mein Bild." (Emil Schumacher)

Dieser Workshop wird dem Experiment und dem Prozess des Malens mit Acrylfarbe auf größeren Formaten Zeit und Raum geben.

Im Werkhaus Schwalenberg - können wir zusammen den spannenden Weg der Motivwahl, des Suchens, des Findens und des Verwerfens gehen, bis zur eigenen Übereinstimmung mit dem entstandenen Bild.

Dauer So. 25.8. - Fr. 30.8.2024

Anmeldeschluß
Wir bitten um frühzeitige Anmeldung

Unterkunft
Gasthof Berggarten, Schieder-Schwalenberg
https://www.berggarten.net

Preis € 880 (inkl. Ü/F, Kursgebühren und Material). EZ-Zuschlag € 90

Info, Anmeldung und Konto-Nummer

Andreas Hartmann (Veranstalter)
Kaulbachstr. 45, 60596 Frankfurt/Main
Tel 069-62 37 34, info@malreisen.de

IBAN: DE37 5005 0201 0111 9739 47
BIC: HELADEF1822

MALREISEN 2024

Kardamili,
Griechenland

Sa. 12.10. - Sa. 26.10.2024

Intensive 14 Tage, Schule des Sehens, schöne Momente des Erfolges, wenn auf einem Block mit wenigen Farben eine Landschaft entsteht, die der Gesehenen ähnelt.

Fortschritte werden gelobt, Tipps zur Farbmischung oder Demonstrationen auf einem Blatt ergänzen die Vorstellung von der Umsetzung des Motivs.
Faszinierend sind die verschiedensten Handschriften, diese Unterschiedlichkeiten, die nur durch die Gesetzmäßigkeiten der Natur zu relativieren sind.

Eine schöne Belohnung ist die Erkenntnis, jetzt viel differenzierter zu sehen und auf jeden Fall weitermalen zu wollen.

Bei der Mittagspause unter der schattigen Pergola der Taverne, vor uns die dümpelnden Fischerboote von Agios Nikolaos, richtet sich der Blick auf den unendlichen Horizont.

Die Gedanken schweifen ab, aber nur kurz und schon sind wir wieder mitten in der Diskussion über die Farbigkeit des Hintergrundes oder diskutieren engagiert über Motivwahl und Interpretation.

Unterkunft
In der Hotelanlage Kalamitsi, einem stilvollen, gehobenen Ambiente.
www.kalamitsi-hotel.gr

Preis
€ 1.980 (Ü/HP, Leihwagen, Kursgebühren), EZ-Zuschlag € 360

Dauer	Sa. 12.10. - Sa. 26.10.2024
Anzahlung	€ 600 bis 9.8.2024
Restzahlung bis	6. September 2024
Anmeldeschluß	6. September 2024

Info, Anmeldung und Kontonummer

Andreas Hartmann (Veranstalter)
Kaulbachstr. 45, 60596 Frankfurt/Main
Tel 069- 62 37 34
email: info@malreisen.de

IBAN: DE37 5005 0201 0111 9739 47
BIC: HELADEF1822

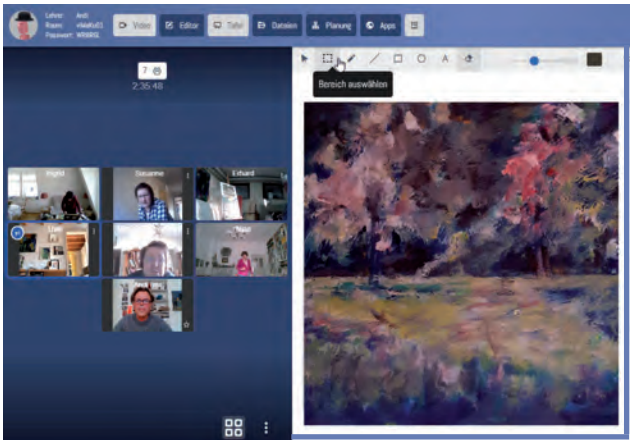

MALREISEN 2024

virtuelles Maltreffen

Februar - April 2024

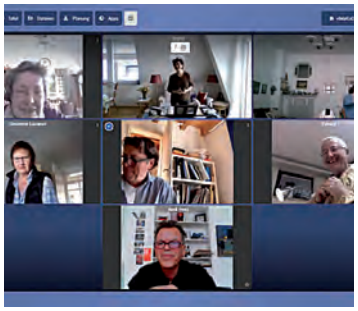

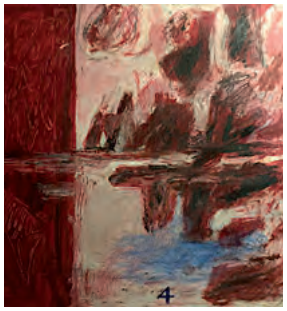

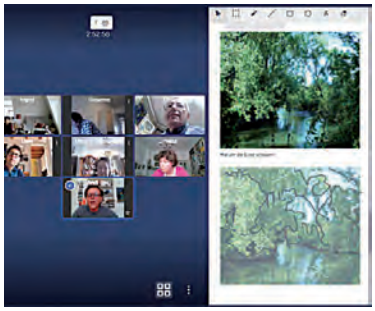

In der Lockdownphase 2021 starteten wir von April bis Juni das Projekt „virtuelles Maltreffen“.
Am einfachsten beschreibt es das Statement einer Teilnehmerin:
„Nach vielen Monaten einsamen Malens endlich wieder „Malen in der Gruppe“ - welche Freude, Andreas Hartmann und die Gleichgesinnten auf dem Bildschirm zu sehen.
Motivbesprechung - Kompositionsratschläge - Farbdiskussion, dann machen sich alle an die Arbeit, es wird still.
Doch schon bald ist der Künstler wieder gefragt und gibt im Malprozess Ratschläge.
Die anfängliche Skepsis ist schnell verflogen, die 12 Malnachmittage waren ein wertvoller Ersatz in schwieriger Zeit.
Wir sind nicht aus der Übung gekommen und hatten viel Spass miteinander - fast so, als wären wir tatsächlich an einem Ort zusammen gewesen und nicht übers ganze Land verstreut an unseren Bildschirmen.“

Deshalb wollen wir die virtuellen Maltreffen auch in den noch kühlen Monaten Februar - April 2024 fortführen.

Es wird jede Woche einen Jour fixe mit jeweils drei Session-Stunden geben.

Von technischer Seite haben wir versucht das so einfach wie möglich zu halten:
Das Einzige was man braucht, wäre ein Online-Zugang, ein Mikro sowie Kamera (ist normalerweise in allen Laptops oder Smartphones integriert).
Für den Zugang in den Kursraum schicken wir Euch per E-Mail einen Link, mit einem Klick darauf – öffnet sich der virtuelle Kursraum.

Gerne sind auch alle eingeladen, die nur mal kurz vorbeischauen wollen um alte oder neue Bekannte zu „treffen“.

Start: Donnerstag 01. Februar 2024
Basispreis: € 120 (für drei Monate)
pro Teilnahme € 30 (für drei Stunden)
Bei Interesse einfach eine Email an:
info@malreisen.de

MALREISEN 2024

Das Kursprogramm

Für Anfänger und Fortgeschrittene

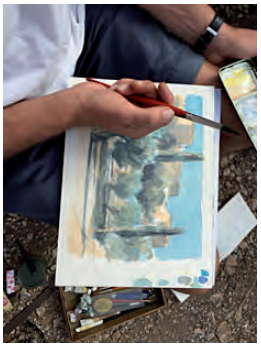

Da das Zeichnen und Malen grundsätzlich erlernt werden soll, sind keine Vorkenntnisse erforderlich. Unsere Teilnehmer kommen aus unterschiedlichen Alters- und Berufsgruppen.

Basisprogramm Komposition, Perspektive, Farblehre, individuelle Betreuung, abgerundet durch abendliche thematische Vorträge.

Tagesablauf
Nach dem gemeinsamen Frühstück werden wir an den meisten Tagen in landschaftlich reizvolle Gegenden fahren, wo von ca.10 bis 17 Uhr gemalt werden soll. Abendessen im Hotel.

Materialien
Bleistifte Nr. B und 3B, Radiergummi, Anspitzer. Aquarellfarben: Kadmiumgelb mittel, Kadmiumrot hell, Krapplack dunkel, Phtalogrün (bzw.Heliogengrün), Ultramarin feinst, Ocker, Siena gebrannt. Aquarellpinsel Nr.10 und 18, Schraubglas, Aquarellblock, Zeichenblock DIN A3, Malbrett (Unterlage), kleiner Klappstuhl.

Die aufgeführten Materialien werden von den Teilnehmern selbst besorgt.
Im Kurs freies Malen sind die Materialien im Preis enthalten.

Versicherung
Wir empfehlen unbedingt den Abschluss einer Reiserücktrittsversicherung sowie für Krankenversicherungsschutz Sorge zu tragen.

Reiseabsage des Veranstalters
Sollte aus zwingenden Gründen eine Reise abgesagt werden müssen, werden alle eingezahlten Beiträge zurückerstattet.

Rücktritt Die Abmeldung ist bis zum Anmeldeschluß möglich (20% Bearbeitungsgebühr vom Gesamtpreis). Nach diesem Termin ist der Gesamtpreis zu zahlen.

MALREISEN 2024

Die Kursleiter

Heino Goeb
Studium der Malerei an der KH Kassel,
freischaffender Maler, lebt in Berlin
www.malreisen.de/h_goeb_bilder.html

Andreas Hartmann
Studium der Malerei an der KH Kassel,
freischaffender Maler, lebt in Frankfurt.
www.malreisen.de/a_hartmann_bilder.html
a-hartmann.malreisen.de

MALREISEN 2024

Anmeldung

Ich erkenne die Reisebedingungen an und buche verbindlich den Kurs:

- ☐ El Horcajo, Andalusien 23.05. - 31.05.2024
- ☐ Saaletal, Elfershausen 04.08. - 10.08.2024
- ☐ Freies Malen, Schwbg. 25.08. - 30.08.2024
- ☐ Kardamili, Griechenland 12.10. - 26.10.2024

Name _____

Vorname _____

Straße _____

PLZ / Wohnort _____

Telefon _____

E-Mail _____

Die Anmeldung kann per Email erfolgen oder telefonisch, oder nach dem Ausdrucken per Post an den jeweiligen Versanstallter geschickt werden.

„... es ist unglaublich, wie eine Woche Malen den Alltag unterbrechen kann. Inzwischen bin ich längst wieder zu Hause angekommen, habe aber noch einige Nächte im Traum weiter aquarelliert ...“